Informativo Nr. 214 - 22/08/2023

Inteligência em saúde para ações baseadas em evidências

No segundo seminário do 26º Ciclo de Debates, Domingos Alves, professor da Faculdade de Medicina de Ribeirão Preto (USP), apresentará avanços da saúde pública a partir da aplicação de inovações digitais

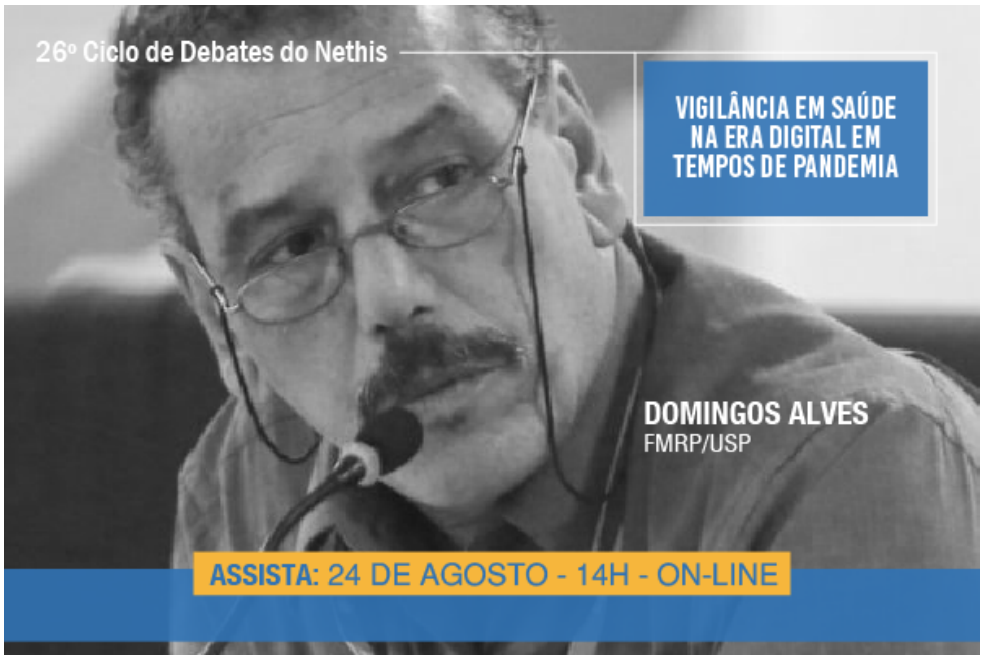

"A partir de técnicas da saúde digital, conseguimos avanços nas áreas de tuberculose, doenças raras, saúde mental e obstetrícia. Essas ferramentas fornecem inteligência em saúde para apoiar as decisões e as ações baseadas em evidências, garantindo a continuidade do cuidado do paciente."

A experiência acumulada no Laboratório de Inteligência em Saúde, da Faculdade de Medicina de Ribeirão Preto da USP, no desenvolvimento de novas ferramentas no campo da saúde digital será o foco da exposição do professor Domingos Alves. Ele participará do próximo seminário do 26º Ciclo de Debates do Nethis. A atividade será transmitida ao vivo pelo YouTube no dia **24 de agosto, às 14h**.

Faça sua inscrição

Expositores:

- **Naomar de Almeida Filho**, titular da Cátedra Alfredo Bosi de Educação Básica (IEA/USP) e professor do Instituto de Saúde Coletiva da Universidade

Federal da Bahia (UFBA);

- **Domingos Alves**, professor da Faculdade de Medicina de Ribeirão Preto da Universidade de São Paulo (FMRP/USP).

Moderação:

- **José Paranaguá de Santana**, coordenador do Nethis/Fiocruz Brasília.

Essa atividade integra a programação do Observatório de Desenvolvimento e Desigualdades em Saúde e Inteligência Artificial (Odisseia), projeto interinstitucional do Nethis/Fiocruz Brasília com o Centro de Pesquisas de Direito Sanitário (Cepedisa) da USP e com o Departamento de Saúde Coletiva (DSC/FS) da UnB.

Mais informações: (61) 3329-4661 | nethis@fiocruz.br

NETHIS
NÚCLEO DE ESTUDOS SOBRE BIOÉTICA E DIPLOMACIA EM SAÚDE

Ministério da Saúde
FIOCRUZ
Fundação Oswaldo Cruz
Brasília

Gostou deste conteúdo? Compartilhe!

Facebook Twitter WhatsApp

Remover Versão web
Jardim botanico III 71681-673 Brasilia DF Brasil
Enviado por nethis@bioeticaediplomacia.org para
Privacy Protected